

**Menü 1**

**vegetarisch**

Montag 22.04.



Lachsfiletstücke | (aus verantwortungsvoller Aquakultur) in Dill-cremesoße  
Langkornreis  
Salat / Rohkost\*  
Obst\*

🐟 Fi, M, Me, La, S

Montag 22.04.



Falafelbällchen  
Langkornreis  
Mais "Natur" (BIO)  
Salat / Rohkost\*  
Obst\*

Sn

Dienstag 23.04.



Pizza-Schnitte "Margherita"  
Salat / Rohkost\*  
Obst\*

G, G1, (Fi), M, Me, La

Dienstag 23.04.



Pizza-Schnitte "Margherita"  
Salat / Rohkost\*  
Obst\*

G, G1, (Fi), M, Me, La

Mittwoch 24.04.



Geflügelbrühwürstchen <sup>20,3</sup>  
Wellenschnittpommes  
Salat / Rohkost\*  
Dessert\*



Mittwoch 24.04.

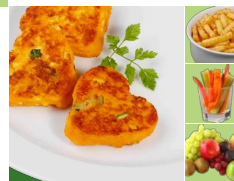

Süßkartoffel-Herzchen; mit Mais und Zucchini  
Wellenschnittpommes  
Salat / Rohkost\*  
Obst\*

Donnerstag 25.04.



Gnocchi  
Tomatensoße (BIO)  
Salat / Rohkost\*  
Obst\*

G, G1, M, Me, La, S

Donnerstag 25.04.



Gnocchi  
Tomaten-Mozzarella-Soße  
Salat / Rohkost\*  
Obst\*

G, G1, M, Me, La

Freitag 26.04.



Kartoffelgratin  
Erbsen  
Salat / Rohkost\*  
Obst\*

G, G1, M, Me, La, S

Freitag 26.04.



# Klosterringschule Villingen-Schwenningen 22.04. - 26.04.

Allergeninformationen

## Menü 1

## vegetarisch

**Mo**

22.04.

23480 Lachsfiletstücke | (aus verantwortungsvoller Aquakultur) in Dillcremesoße  
Enthält: **Fisch , Milch , Milcheiweiß , Laktose , Sellerie**

32834 Langkornreis  
Enthält: keine Allergene gemäß LMIV

EZ Salat / Rohkost  
Enthält: \*

EZ0091 Obst  
Enthält: \*

32766 Falafelbällchen  
Enthält: **Senf**

32834 Langkornreis  
Enthält: keine Allergene gemäß LMIV

32705 Mais "Natur" (BIO)  
Enthält: keine Allergene gemäß LMIV

EZ Salat / Rohkost  
Enthält: \*

EZ0091 Obst  
Enthält: \*

**Di**

23.04.

56704 Pizza-Schnitte "Margherita"  
Enthält: **Gluten , Weizen , (Fisch) , Milch , Milcheiweiß , Laktose**

EZ Salat / Rohkost  
Enthält: \*

EZ0091 Obst  
Enthält: \*

56704 Pizza-Schnitte "Margherita"  
Enthält: **Gluten , Weizen , (Fisch) , Milch , Milcheiweiß , Laktose**

EZ Salat / Rohkost  
Enthält: \*

EZ0091 Obst  
Enthält: \*

**Mi**

24.04.

56005 Geflügelbrühwürstchen  
Enthält: keine Allergene gemäß LMIV

56812 Wellenschnittpommes  
Enthält: keine Allergene gemäß LMIV

EZ Salat / Rohkost  
Enthält: \*

EZ0061 Dessert  
Enthält: \*

32776 Süßkartoffel-Herzchen; mit Mais und Zucchini

Enthält: keine Allergene gemäß LMIV

56812 Wellenschnittpommes  
Enthält: keine Allergene gemäß LMIV

EZ Salat / Rohkost  
Enthält: \*

EZ0091 Obst  
Enthält: \*

**Do**

25.04.

32824 Gnocchi  
Enthält: **Gluten , Weizen**

23501 Tomatensoße (BIO)  
Enthält: **Gluten , Weizen , Milch , Milcheiweiß , Laktose , Sellerie**

EZ Salat / Rohkost  
Enthält: \*

EZ0091 Obst  
Enthält: \*

32824 Gnocchi  
Enthält: **Gluten , Weizen**

32571 Tomaten-Mozzarella-Soße  
Enthält: **Milch , Milcheiweiß , Laktose**

EZ Salat / Rohkost  
Enthält: \*

EZ0091 Obst  
Enthält: \*

**Fr**

26.04.

23807 Kartoffelgratin  
Enthält: **Gluten , Weizen , Milch , Milcheiweiß , Laktose , Sellerie**

23782 Erbsen  
Enthält: keine Allergene gemäß LMIV

EZ Salat / Rohkost  
Enthält: \*

EZ0091 Obst  
Enthält: \*

# Legende

---

	mit Alkohol	E	Erdnüsse
	mit Zutaten vom Fisch	Ei	Eier
	mit Zutaten vom Geflügel	Fi	Fisch
	mit Zutaten vom Rind	G	Gluten
	mit Zutaten vom Schwein	G1	Weizen
	vegetarisch	G2	Roggen
	vegan	G3	Gerste
		G4	Hafer
		G5	Dinkel-Weizen
		G6	Khorasan-Weizen
01	Farbstoff	K	Krebstiere
02	Konservierungsmittel	La	Laktose
03	Antioxidationsmittel	Lp	Lupinen
04	Geschmacksverstärker	M	Milch
06	geschwärzt	Me	Milcheiweiß
07	gewachst	S	Sellerie
08	Phosphat	Sb	Soja
09	Süßungsmittel	Sd	Schwefeldioxid und Sulfite (>10 mg/kg oder 10 mg/l)
10	Zucker(n) und Süßungsmittel(n)	Se	Sesam
11	enth. eine Phenylalaninquelle	Sf	Schalenfrüchte
12	kann bei übermäßigem Verzehr abführend wirken	Sf1	Mandeln
19	koffeinhaltig	Sf2	Haselnüsse
20	Nitritpökelsalz	Sf3	Walnüsse
		Sf4	Kaschunüsse
		Sf5	Pecannüsse
		Sf6	Paranüsse
		Sf7	Pistazien
		Sf8	Macadamia-/Queenslandnüsse
		Sn	Senf
		W	Weichtiere
		()	Kann Spuren enthalten von...